Schwerin – Neu Zippendorf und Mueßer Holz

Eigentumsverhältnisse Liegenschaften

Datengrundlage: AfGVK Mecklenburg Vorpommern (ALKIS-Gebäude), Eigentumübersicht ISEK 2016, © OpenStreetMap-Mitwirkende, Recherche und Datenaufbereitung (© Leibniz-Institut für Raumbezogene Sozialforschung)

Projektion: ETRS 1989 UTM Zone 32

Karte: Luis Schwarzenberger (IÖR Dresden), Felix Böhmer (IRS Erkner), Mai 2021

DOI: 10.5281/zenodo.7859294

Leibniz-Institut für ökologische Raumentwicklung

IRS Leibniz-Institut für Raumbezogene Sozialforschung

STADT UMMIG
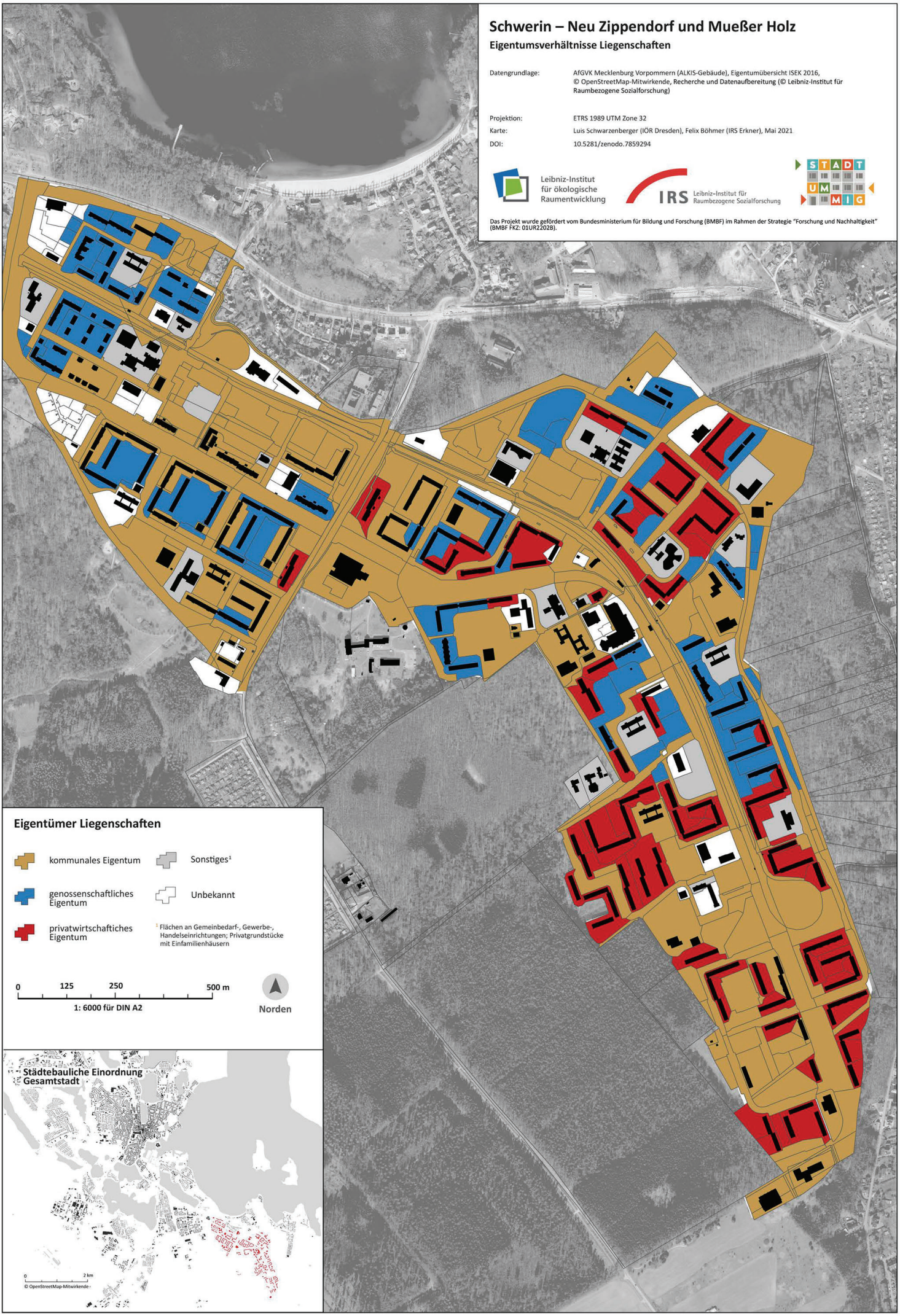
Das Projekt wurde gefördert vom Bundesministerium für Bildung und Forschung (BMBF) im Rahmen der Strategie "Forschung und Nachhaltigkeit" (BMBF FKZ: 01UR2202B).